

OŚWIADCZENIE MAJĄTKOWE

Burmistrza miasta, zastępcy burmistrza miasta, sekretarza miasta, skarbnika miasta, kierownika jednostki organizacyjnej miasta, osoby zarządzającej i członka organu zarządzającego miastem osobą prawną oraz osoby wydającej decyzje administracyjne w imieniu burmistrza¹

Płock, dnia 25 kwietnia 2016 r.
(miejscowość)

Uwaga:

1. Osoba składająca oświadczenie obowiązana jest do zgodnego z prawdą, starannego i zupełnego wypełnienia każdej z rubryk.
2. Jeżeli poszczególne rubryki nie znajdują w konkretnym przypadku zastosowania, należy wpisać "nie dotyczy".
3. Osoba składająca oświadczenie obowiązana jest określić przynależność poszczególnych składników majątkowych, dochodów i zobowiązań do majątku odrębnego i majątku objętego małżeńską wspólnością majątkową.
4. Oświadczenie majątkowe dotyczy majątku w kraju i za granicą.
5. Oświadczenie majątkowe obejmuje również wierzytelności pieniężne.
6. W części A oświadczenia zawarte są informacje jawne, w części B zaś informacje niejawne dotyczące adresu zamieszkania składającego oświadczenie oraz miejsca położenia nieruchomości.

CZĘŚĆ A

Ja, niżej podpisany(a), **Małgorzata Górską (Górska)**,
(imiona i nazwisko oraz nazwisko rodowe)

urodzony(a) **1 lipca 1973 r.** w **Golubiu - Dobrzyniu**

Urząd Miasta Płocka, Dyrektor Wydziału Podatków i Księgowości

(miejsce zatrudnienia, stanowisko lub funkcja)

po zapoznaniu się z przepisami ustawy z dnia 21 sierpnia 1997 r. o ograniczeniu prowadzenia działalności gospodarczej przez osoby pełniące funkcje publiczne (Dz. U. Nr 106, poz. 679, z 1998 r. Nr 113, poz. 715 i Nr 162, poz. 1126, z 1999 r. Nr 49, poz. 483, z 2000 r. Nr 26, poz. 306 oraz z 2002 r. Nr 113, poz. 984 i Nr 214, poz. 1806) oraz ustawy z dnia 8 marca 1990 r. o samorządzie gminnym (Dz. U. z 2001 r. Nr 142, poz. 1591 oraz z 2002 r. Nr 23, poz. 220, Nr 62, poz. 558, Nr 113, poz. 984, Nr 153, poz. 1271 i Nr 214, poz. 1806), zgodnie z art. 24h tej ustawy oświadczam, że posiadam wchodzące w skład małżeńskiej wspólności majątkowej lub stanowiące mój majątek odrębny:



I.

Zasoby pieniężne:

- środki pieniężne zgromadzone w walucie polskiej: **7.000 zł**

.....

- środki pieniężne zgromadzone w walucie obcej: **nie dotyczy**.....

.....

- papiery wartościowe: **nie dotyczy**.....

..... na kwotę:

II.

1. Dom o powierzchni: **nie dotyczy** m², o wartości:

tytuł prawny:

2. Mieszkanie o powierzchni: **45 m²**, o wartości: **180.000,00 zł**

tytuł prawny: **spółdzielcze własnościowe prawo do lokalu mieszkalnego**

3. Gospodarstwo rolne:

rodzaj gospodarstwa: **nie dotyczy**, powierzchnia:

o wartości:

rodzaj zabudowy:

tytuł prawny:

Z tego tytułu osiągnąłem(ęłam) w roku ubiegłym przychód i dochód w wysokości:.....

4. Inne nieruchomości:

powierzchnia: **nie dotyczy** o wartości:

tytuł prawny:

III.

Posiadam udziały w spółkach handlowych - należy podać liczbę i emitenta udziałów:

nie dotyczy.....

udziały te stanowią pakiet większy niż 10% udziałów w spółce:

.....

Z tego tytułu osiągnąłem(ęłam) w roku ubiegłym dochód w wysokości:.....



IV.

Posiadam akcje w spółkach handlowych - należy podać liczbę i emitenta akcji: **nie dotyczy**
akcje te stanowią pakiet większy niż 10% akcji w spółce:

.....
Z tego tytułu osiągnąłem(ęłam) w roku ubiegłym dochód w wysokości:.....

V.

Nabyłem(am) (nabył mój małżonek, z wyłączeniem mienia przynależnego do jego majątku odrębnego) od Skarbu Państwa, innej państwowej osoby prawnej, jednostek samorządu terytorialnego, ich związków lub od komunalnej osoby prawnej następujące mienie, które podlegało zbyciu w drodze przetargu - należy podać opis mienia i datę nabycia, od kogo: **nie dotyczy**

VI.

1. Prowadzę działalność gospodarczą² (należy podać formę prawną i przedmiot działalności):

nie dotyczy

- osobiście

- wspólnie z innymi osobami

Z tego tytułu osiągnąłem(ęłam) w roku ubiegłym przychód i dochód w wysokości: **nie dotyczy**

2. Zarządzam działalnością gospodarczą lub jestem przedstawicielem pełnomocnikiem takiej działalności (należy podać formę prawną i przedmiot działalności): **nie dotyczy**

- osobiście

- wspólnie z innymi osobami

.....

Z tego tytułu osiągnąłem(ęłam) w roku ubiegłym dochód w wysokości:.....

VII.

1. W spółkach handlowych **nie dotyczy**(nazwa, siedziba spółki):

- jestem członkiem zarządu (od kiedy):

- jestem członkiem rady nadzorczej (od kiedy):

- jestem członkiem komisji rewizyjnej (od kiedy):

Z tego tytułu osiągnąłem(ęłam) w roku ubiegłym dochód w wysokości:.....

2. W spółdzielniach: **nie dotyczy**

- jestem członkiem zarządu (od kiedy):

- jestem członkiem rady nadzorczej³ (od kiedy):

- jestem członkiem komisji rewizyjnej (od kiedy):

Z tego tytułu osiągnąłem(ęłam) w roku ubiegłym dochód w wysokości:.....

3. W fundacjach prowadzących działalność gospodarczą: **nie dotyczy**

- jestem członkiem zarządu (od kiedy):

- jestem członkiem rady nadzorczej (od kiedy):

- jestem członkiem komisji rewizyjnej (od kiedy):

Z tego tytułu osiągnąłem(ęłam) w roku ubiegłym dochód w wysokości:.....

VIII.

Inne dochody osiągane z tytułu zatrudnienia lub innej działalności zarobkowej lub zajęć, z podaniem kwot uzyskiwanych z każdego tytułu:

Z tytułu zatrudnienia w Centrum Widowiskowo – Sportowym dochód w wysokości 43.827,95 zł.

Z tytułu zatrudnienia w Urzędzie Miasta Płocka dochód w wysokości 62.261,25 zł.

IX.

Składniki mienia ruchomego o wartości powyżej 10.000 złotych (w przypadku pojazdów mechanicznych należy podać markę, model i rok produkcji): **samochód osobowy Ford Fiesta, rok produkcji 2014.**

X.

Zobowiązania pieniężne o wartości powyżej 10.000 złotych, w tym zaciągnięte kredyty i pożyczki oraz warunki, na jakich zostały udzielone (wobec kogo, w związku z jakim zdarzeniem, w jakiej wysokości):

Kredyt hipoteczny w PKO BP na zakup mieszkania 127.000,00 zł, termin spłaty: 15.08.2037 r.

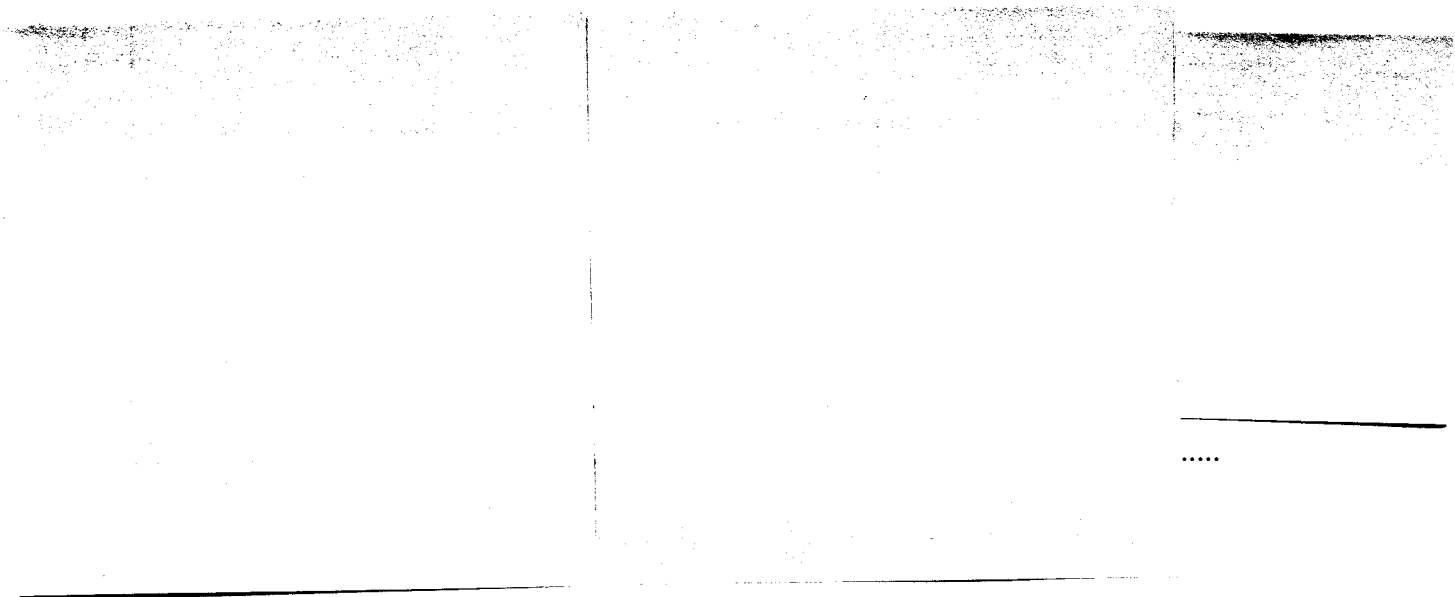

Handwritten signature or initials.

Powyższe oświadczenie składam świadomy(a), iż na podstawie art. 233 § 1 Kodeksu karnego za podanie nieprawdy lub zatajenie prawdy grozi kara pozbawienia wolności.

Płock, 25 kwietnia 2017 r.
(miejsowość, data)

.....
(podpis)

¹ Niewłaściwe skreślić.

² Nie dotyczy działalności wytwórczej w rolnictwie w zakresie produkcji roślinnej i zwierzęcej, w formie i zakresie gospodarstwa rodzinnego.

³ Nie dotyczy rad nadzorczych spółdzielni mieszkaniowych.

