

Npłynięto

2017-04-28

*[Handwritten signature]*

### OŚWIADCZENIE MAJĄTKOWE

wójta, zastępcy wójta, sekretarza gminy, skarbnika gminy, kierownika jednostki organizacyjnej gminy, osoby zarządzającej i członka organu zarządzającego gminną osobą prawną oraz osoby wydającej decyzje administracyjne w imieniu wójta'

.....PŁOCK....., dnia 27.04.2017 r.  
(miejscowość)

**Uwaga:**

1. Osoba składająca oświadczenie obowiązana jest do zgodnego z prawdą, starannego i zupełnego wypełnienia każdej z rubryk.
2. Jeżeli poszczególne rubryki nie znajdują w konkretnym przypadku zastosowania, należy wpisać "nie dotyczy".
3. Osoba składająca oświadczenie obowiązana jest określić przynależność poszczególnych składników majątkowych, dochodów i zobowiązań do majątku odrębnego i majątku objętego małżeńską wspólnością majątkową.
4. Oświadczenie majątkowe dotyczy majątku w kraju i za granicą.
5. Oświadczenie majątkowe obejmuje również wierzytelności pieniężne.
6. W części A oświadczenia zawarte są informacje jawne, w części B zaś informacje niejawne dotyczące adresu zamieszkania składającego oświadczenie oraz miejsca położenia nieruchomości.

#### CZEŚĆ A

Ja, niżej podpisany(a), .....JACEK MARCIN AMBROZIAK.....  
(imiona i nazwisko oraz nazwisko rodowe)

urodzony(a) 11.12.1972 r. w PŁOCKU

.....URZĄD MIASTA PŁOCKA, PEŁNOMOCNIK ds. TRANSPORTU PUBLICZNEGO I INŻYNIERII RWCHU DROGOWEGO.....  
(miejsce zatrudnienia, stanowisko lub funkcja)

po zapoznaniu się z przepisami ustawy z dnia 21 sierpnia 1997 r. o ograniczeniu prowadzenia działalności gospodarczej przez osoby pełniące funkcje publiczne (Dz. U. Nr 106, poz. 679, z 1998 r. Nr 113, poz. 715 i Nr 162, poz. 1126, z 1999 r. Nr 49, poz. 483, z 2000 r. Nr 26, poz. 306 oraz z 2002 r. Nr 113, poz. 984 i Nr 214, poz. 1806) oraz ustawy z dnia 8 marca 1990 r. o samorządzie gminnym (Dz. U. z 2001 r. Nr 142, poz. 1591 oraz z 2002 r. Nr 23, poz. 220, Nr 62, poz. 558, Nr 113, poz. 984, Nr 153, poz. 1271 i Nr 214, poz. 1806), zgodnie z art. 24h tej ustawy oświadczam, że posiadam wchodzące w skład małżeńskiej wspólności majątkowej lub stanowiące mój majątek odrębny:

**I.**

Zasoby pieniężne:

- środki pieniężne zgromadzone w walucie polskiej: .....~ 53500 zł.....  
MAŁŻEŃSKA WSPÓLNOTA MAJĄTKOWA

- środki pieniężne zgromadzone w walucie obcej: NIE DOTYCZY  
z

- papiery wartościowe: .....NIE DOTYCZY.....  
z  
..... na kwotę: .....

*[Large handwritten signature]*

**II.**

NIE DOTYCZY

1. Dom o powierzchni: ..... m<sup>2</sup>, o wartości: ..... tytuł prawny: .....

2. Mieszkanie o powierzchni: 62 m<sup>2</sup>, o wartości: ~200000zł tytuł prawny: Spółdzielcze własnościowe

3. Gospodarstwo rolne: rodzaj gospodarstwa: ....., powierzchnia: Prawo do lokalu-własności odrębne

o wartości: .....

rodzaj zabudowy: Z .....

tytuł prawny: .....

Z tego tytułu osiągnąłem(ęłam) w roku ubiegłym przychód i dochód w wysokości: .....

4. Inne nieruchomości: powierzchnia: DZIAŁKA 400m<sup>2</sup> NA TERENIE

RODZINNEGO OGRODU DZIAŁKOWEGO

o wartości: 5000zł .....

tytuł prawny: DZIERŻALIA .....

**III.**

Posiadam udziały w spółkach handlowych - należy podać liczbę i emitenta udziałów:

NIE DOTYCZY

udziały te stanowią pakiet większy niż 10% udziałów w spółce: .....

Z tego tytułu osiągnąłem(ęłam) w roku ubiegłym dochód w wysokości: .....

**IV.**

Posiadam akcje w spółkach handlowych - należy podać liczbę i emitenta akcji:

NIE DOTYCZY

akcje te stanowią pakiet większy niż 10% akcji w spółce: .....

Z tego tytułu osiągnąłem(ęłam) w roku ubiegłym dochód w wysokości: .....

**V.**

Nabyłem(am) (nabył mój małżonek, z wyłączeniem mienia przynależnego do jego majątku odrębnego) od Skarbu Państwa, innej państwowej osoby prawnej, jednostek samorządu terytorialnego, ich związków lub od komunalnej osoby prawnej następujące mienie, które podlegało zbyciu w drodze przetargu - należy podać opis mienia i datę nabycia, od kogo: .....

NIE DOTYCZY

**VI.**

1. Prowadzę działalność gospodarczą<sup>2</sup> (należy podać formę prawną i przedmiot działalności): .....

- osobiście ..... *NIEDOTYCZY*

- wspólnie z innymi osobami ..... *Z*

Z tego tytułu osiągnąłem(ęłam) w roku ubiegłym przychód i dochód w wysokości: .....

2. Zarządzam działalnością gospodarczą lub jestem przedstawicielem, pełnomocnikiem takiej działalności (należy podać formę prawną i przedmiot działalności): .....

- osobiście ..... *NIEDOTYCZY*

- wspólnie z innymi osobami ..... *Z*

Z tego tytułu osiągnąłem(ęłam) w roku ubiegłym dochód w wysokości: .....

**VII.**

1. W spółkach handlowych (nazwa, siedziba spółki): ..... *NIEDOTYCZY*

- jestem członkiem zarządu (od kiedy): ..... *Z*

- jestem członkiem rady nadzorczej (od kiedy): .....

- jestem członkiem komisji rewizyjnej (od kiedy): .....

Z tego tytułu osiągnąłem(ęłam) w roku ubiegłym dochód w wysokości: .....

2. W spółdzielniach: ..... *NIEDOTYCZY*

- jestem członkiem zarządu (od kiedy): ..... *Z*

- jestem członkiem rady nadzorczej<sup>3</sup> (od kiedy): .....

- jestem członkiem komisji rewizyjnej (od kiedy): .....

Z tego tytułu osiągnąłem(ęłam) w roku ubiegłym dochód w wysokości: ..... *Z*

3. W fundacjach prowadzących działalność gospodarczą:

.....  
..... NIE DOTYCZY

- jestem członkiem zarządu (od kiedy): .....

- jestem członkiem rady nadzorczej (od kiedy): .....

- jestem członkiem komisji rewizyjnej (od kiedy): .....

Z tego tytułu osiągnąłem(ęłam) w roku ubiegłym dochód w wysokości: .....

**VIII.**

Inne dochody osiągnane z tytułu zatrudnienia lub innej działalności zarobkowej lub zajęć, z podaniem kwot uzyskiwanych z każdego tytułu: *za 2016 rok*

- ze stosunku pracy: *101258,45 zł*

- ze sprzedaży akcji: *2848 zł*

**IX.**

Składniki mienia ruchomego o wartości powyżej 10.000 złotych (w przypadku pojazdów mechanicznych należy podać markę, model i rok produkcji): .....

..... NIE DOTYCZY

**X.**

Zobowiązania pieniężne o wartości powyżej 10.000 złotych, w tym zaciągnięte kredyty i pożyczki oraz warunki, na jakich zostały udzielone (wobec kogo, w związku z jakim zdarzeniem, w jakiej wysokości): .....

..... NIE DOTYCZY

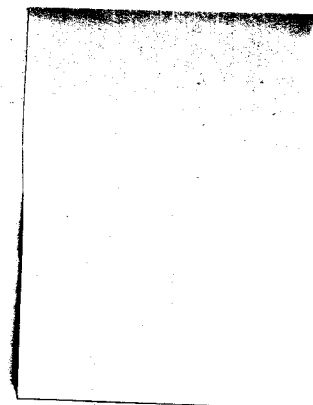

.....

Powyższe oświadczenie składam świadomy(a), iż na podstawie art. 233 § 1 Kodeksu karnego za podanie nieprawdy lub zatajenie prawdy grozi kara pozbawienia wolności.

PEŁCZY, 27.04.2017.  
(miejsowość, data)

J. Ambroży  
(podpis)

<sup>1</sup> Niewłaściwe skreślić.

<sup>2</sup> Nie dotyczy działalności wytwórczej w rolnictwie w zakresie produkcji roślinnej i zwierzęcej, w formie i zakresie gospodarstwa rodzinnego.

<sup>3</sup> Nie dotyczy rad nadzorczych spółdzielni mieszkaniowych.